

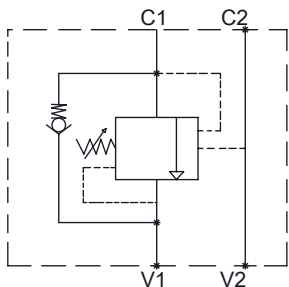

Torque Roscas 3/4" UNF: 35 Nm  
Torque Roscas M24x1.5: 200 Nm

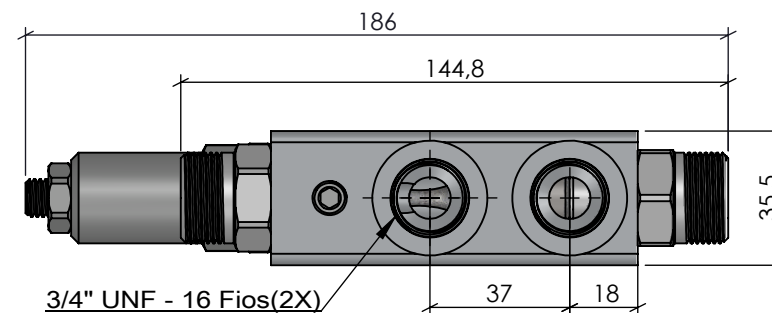
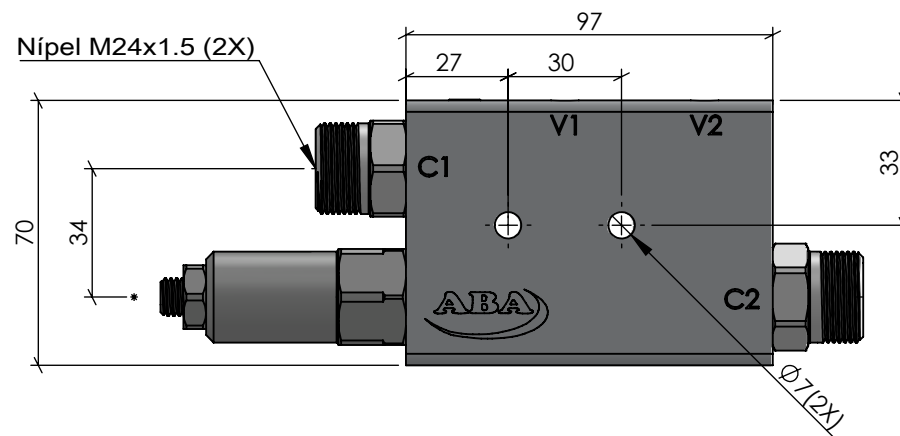

V1 e V2: Vias de entrada de pressão do comando até a Válvula.

C1 e C2: Vias de saída de pressão da Válvula até o cilindro.



Características		ACABAMENTO:			MATERIAL:		EMPRESA:	
Vazão	60 L/min	Natural			AL 6082-T6 (70x35.5mm)			
Pressão	5 até 250 Bar	CÓDIGO:  CS0142	RESP.:	NOME: Vilmar Colpo			TÍTULO:  Vál. Contrabalanço Pilotada Simples 3/4" UNF - Nípel M24x1.5	
Temperatura	-5°C até 75°C		TEC.:	CREA: RS - 82647				
			APROV.:	Antonio Goulart		20/01/2021		
			DES.:	Roberto Ferranti		20/01/2021		
Peso	915g	REVISÃO:	PROJEÇÃO:	ESCALA:	UNIDADE:	FORMATO:	Este desenho não poderá ser reproduzido em todo, ou em parte, nem cedido a terceiros sem nossa prévia autorização.	
		00		1:2	MM	A4	NR DES:  S/NR	